

Økonomiudvalget

Ledelsesinformation 2024 · Data pr. 31.01.2025



Bilag

Ledelsesinformation 2024 pr. 31.01.2025

Økonomiudvalget

Befolkningsudvikling

I figur 1 ses status på befolkningstallet pr. 1. januar i årene 2008-2024.

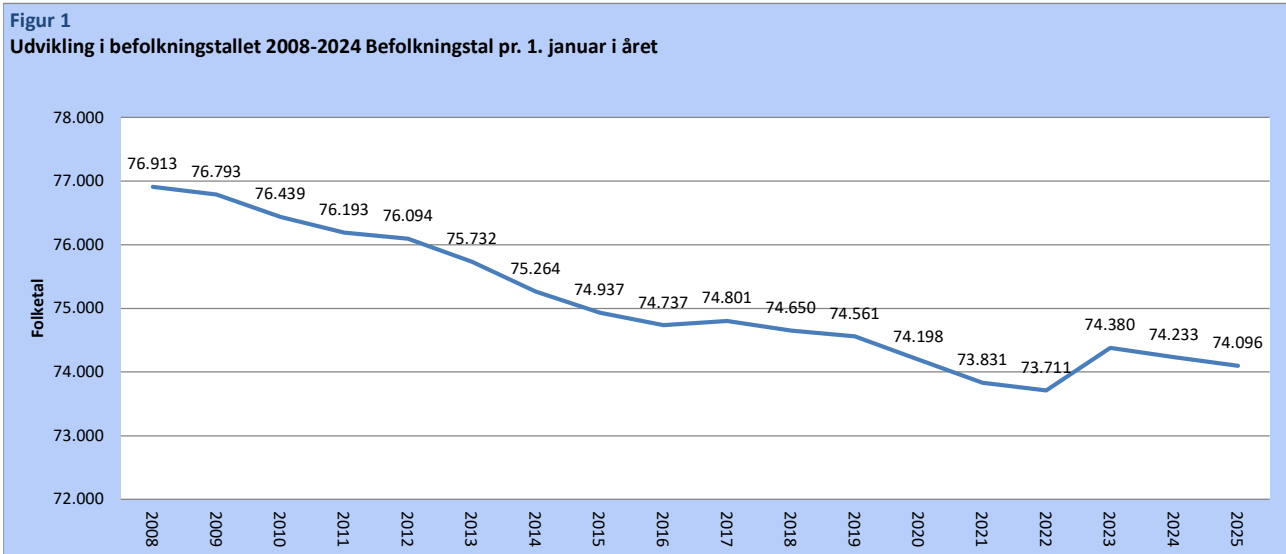

Note: Befolkningstal jf. Danmarks statistik (FOLK1). Bemærk at månedlige data trukket i eget cpr-register (figur 2) er behæftet med en lille usikkerhed på op til +/- ca. 30 personer og kan afvige fra data fra Danmarks statistik (figur 1) pga. forskelle i udtræksdato mm.

I figur 2 ses befolkningsudviklingen månedsvis i 2021-2025.

Pr. 1. februar 2025 er befolkningstallet 74.064.

Sønderborg Kommune har i perioden 1. januar 2025 til 1. februar 2025 haft en befolkningsnedgang på 32 borgere.

I samme periode i 2024 sås en befolknings tilbagegang på 135 borgere.

Det fremgår endvidere af figur 2, at Sønderborg Kommune har oplevet tilbagegang i befolkningstallet siden 2021 varierende imellem -120 til -147 borgere årligt, med undtagelse af 2022 hvor der var befolkningsvækst på 669 borgere, heraf 342 borgere fra Ukraine.

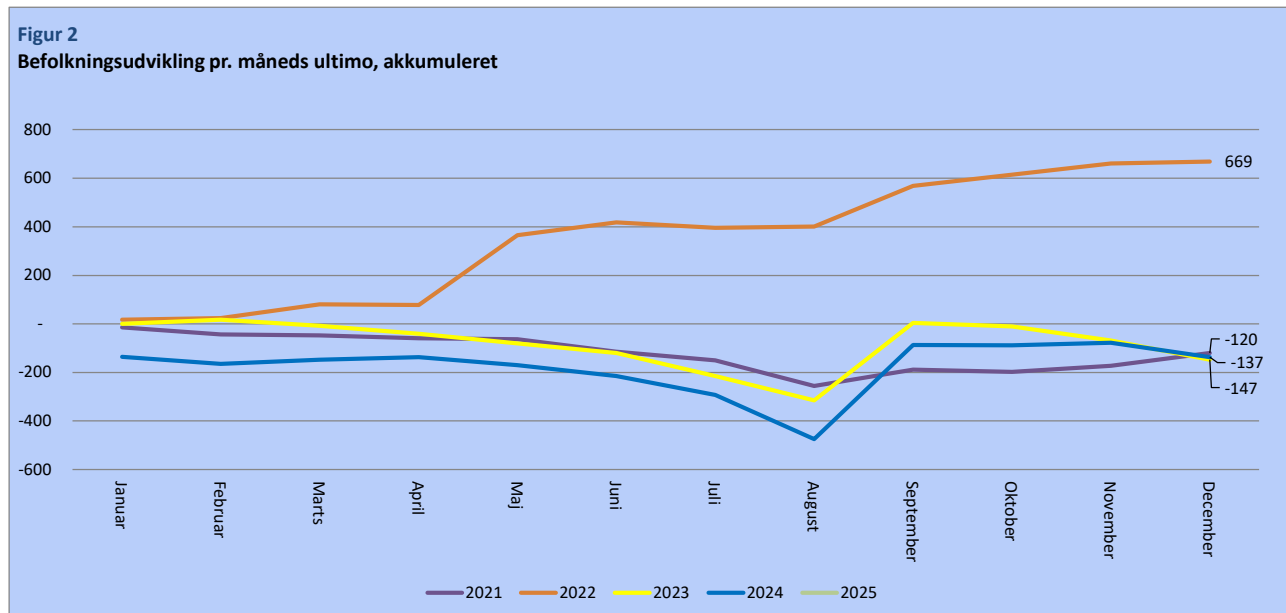

Kilde: Baseret på befolkningstal trukket i Sønderborg Kommunes cpr-register. Data pr. 4. februar 2025. Bemærk at månedlige data trukket i eget cpr-register (figur 2) er behæftet med en lille usikkerhed på op til +/- ca. 30 personer og kan afvige fra data fra Danmarks statistik (figur 1) pga. forskelle i udtræksdato mm.

Ledelsesinformation 2024 pr. 31.01.2025

Økonomiudvalget

FRAVÆR INDENFOR ØKONOMIUDVALGETS OMRÅDE

Januar - december 2024

Organisatorisk enhed	Forbrugt normering (årsværk)	Fravær sygdom (syg/§56) dage	Arbejds-skade dage	Sygefraværdsdage i alt	Nedsat tjeneste, NT Arb.skade Delvist syg dage	Sygefraværs %
Sønderborg Kommune	5.064	69.671	948	70.618	9.828	5,56
Teknik Miljø og Bæredygtighed		466	6.791	106	6.897	4,59
Børn Uddannelse og Sundhed		2.039	27.790	156	27.946	5,52
Kultur og Erhverv		100	676	0	676	2,67
Kommunaldirektørens Stabe		64	643	0	643	4,14
Økonomi og Arbejdsmarked		351	3.920	0	3.920	4,98
Omsorg og Udvikling		2.044	29.850	686	30.536	6,10

Januar - december 2023

Organisatorisk enhed	Forbrugt normering (årsværk)	Fravær sygdom (syg/§56) dage	Arbejds-skade dage	Sygefraværdsdage i alt	Nedsat tjeneste, NT Arb.skade Delvist syg dage	Sygefraværs %
Sønderborg Kommune	5.165	78.798	1.290	80.088	10.427	6,12
Teknik Miljø og Bæredygtighed		449	6.954	47	7.001	4,91
Børn Uddannelse og Sundhed		2.059	29.814	320	30.134	5,80
Kultur og Erhverv		102	886	0	886	3,33
Kommunaldirektørens Stabe		61	300	0	300	2,12
Økonomi og Arbejdsmarked		357	3.871	0	3.871	4,44
Omsorg og Udvikling		2.137	36.973	923	37.896	7,22

Ledelsesinformation 2024 pr. 31.01.2025

Økonomiudvalget

Ledige almene boliger

pr. 31.01.2025

Organisation	Antal boliger excl. ældreboliger	Antal ledige boliger	Ledighedsprocent
Nordborg Andelsboligforening	718	8	1,11
Boligselskabet Danbo	813	5	0,62
Gråsten Andelsboligforening	659	1	0,15
Sønderborg Andelsboligforening	3.218	1	0,03*
Boligforeningen B42	1.904	7	0,37
Boligforeningen SØBO	1.720	2	0,12
Sum	9.032	24	0,27

* Omdannelsesområde Nørager mv. 232 ledige boliger pr. 31.01.2025. Boligerne er ikke medregnet i statistikken, da området er under nedrenovering

Kilde: LBF (tallene opgøres uden ældreboliger)

Alene boliger, som påfører boligorganisationen/afdelingen økonomiske tab, anses som ledige. Boliger, der midlertidigt står tomme, fordi de er under istandsættelse, renovering eller fordi kommunen råder over boligerne, anses således ikke for ledige.